

PLANTA BAIXA s/ escala



PRAÇA CDHU - BAIRRO RIO ACIMA
VEGETAÇÃO ÁRBREA

03		Pitangueira: Árvore frutífera e ornamental nativa brasileira, de pequeno porte com altura de 2 a 5 metros como ocorre mais comumente, mas pode chegar a 10 m.
03		Ipê Amarelo: O Ipê costuma ter entre 6 a 12 metros.
01		Jacarandá Mimosa: Altura é de 8 a 15 metros. Não danificam calçadas e nem redes subterrâneas.
06		Jabuticabeira: Até 05 metros de altura, árvore frutífera.
01		Dama da noite.

VEGETAÇÃO PAISAGÍSTICA E MOBILIÁRIO

1.200 m ² m ²		Grama esmeralda
2.000 m ² m ²		Calçada
08 m ²		Banco de praça 1,30 x 0,50
03 m ²		Mesa + banco de concreto
08 m ²		Maria-sem-vergonha
1.00 m ² m ²		Grama sintética
02 m ²		Quiosque
03 m ²		Academia ao ar livre
02 m ²		Playground

LEGENDA

1. BICICLETÁRIO
2. QUIOSQUE
3. PLAYGROUND
4. ACADEMIA DO IDOSO
5. ÁREA DE PERMANÊNCIA
6. RAMPA DE ACESSO

DETALHE DA RAMPA
S/ ESCALA

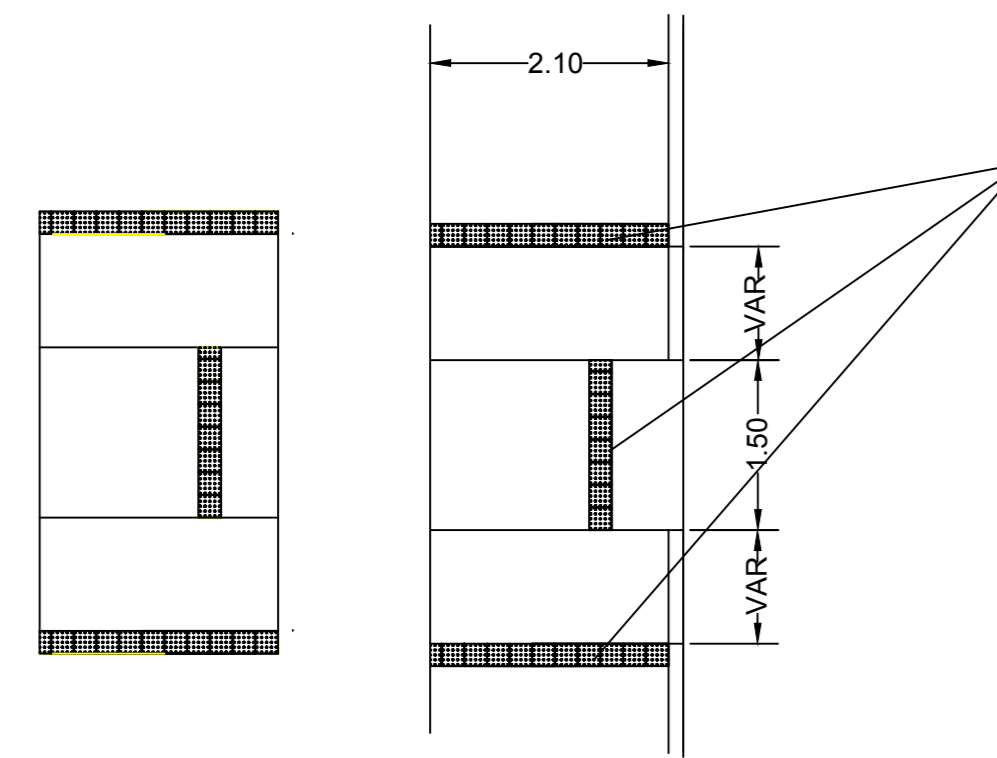

Sinalização tátil de alerta

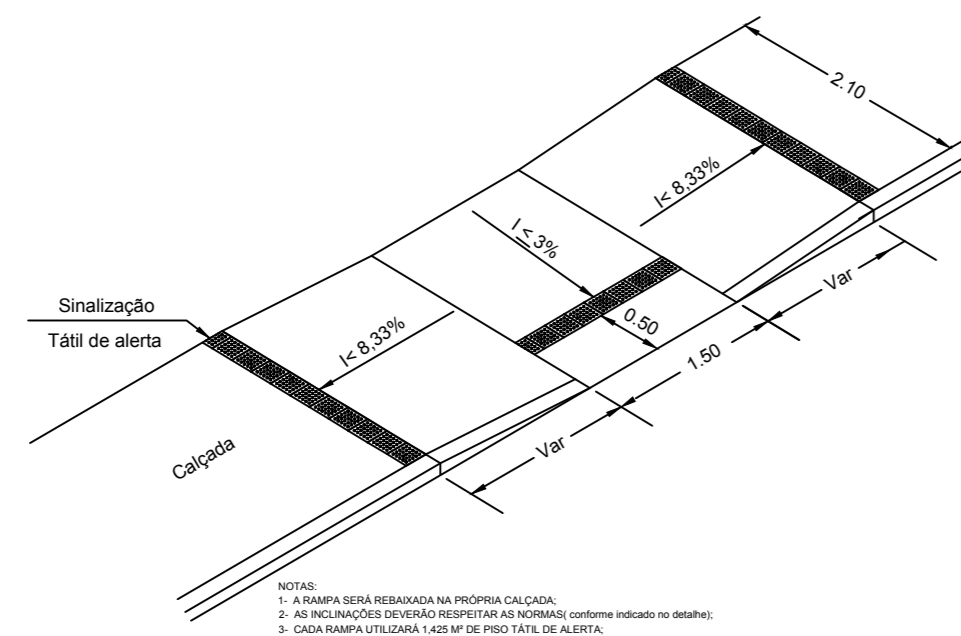

DETALHE DO QUIOSQUE
S/ ESCALA

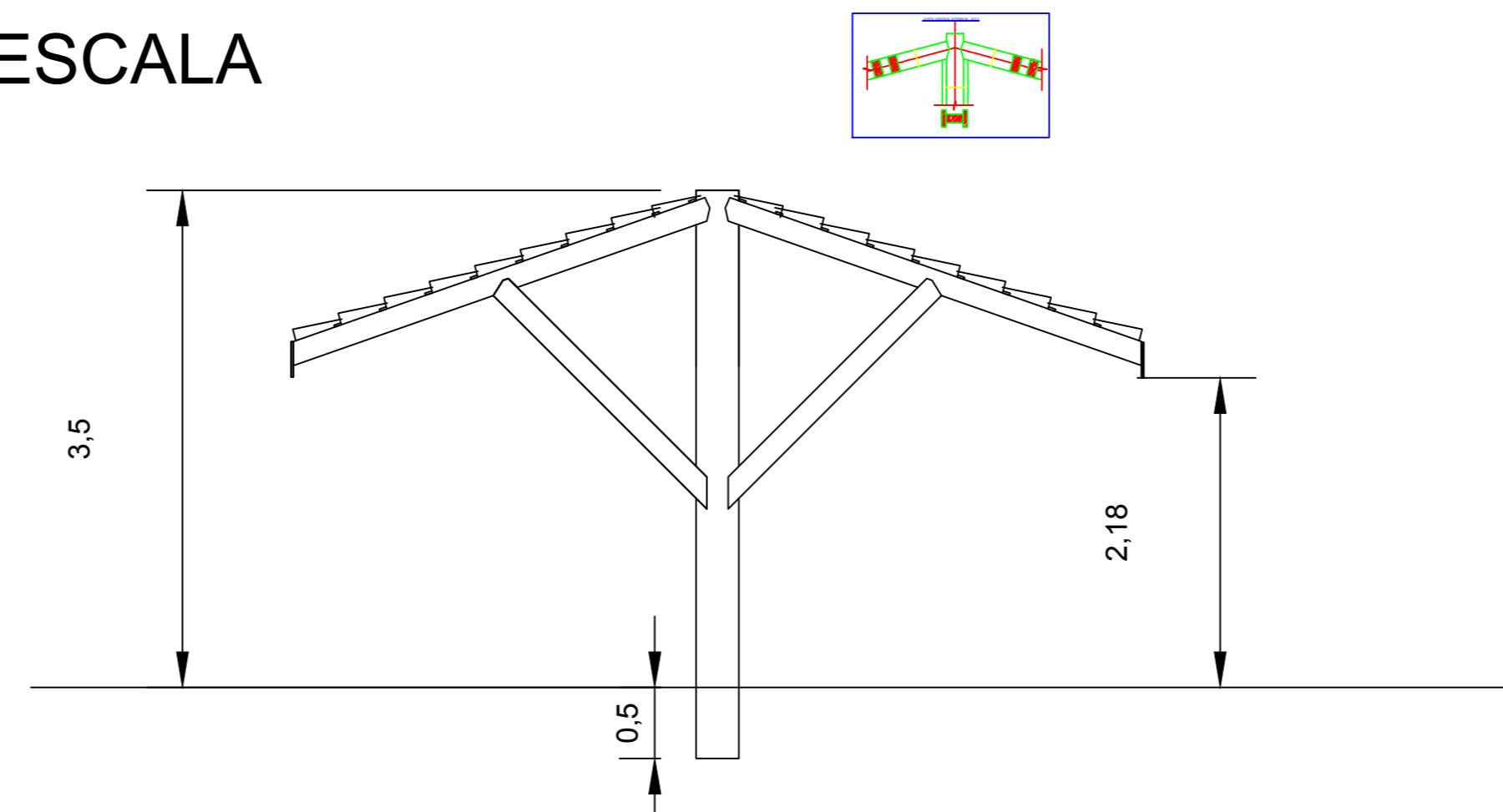

PROJETO COMPLETO FOLHA 01/01

PROPRIETÁRIA : PREFEITURA DO MUNICÍPIO DE VARGEM

LOCAIS:
Ruas Manir José Gonçalves e Padre Nazareno Ciattaglia
Bairro Rio Acima - CDHU
Vargem/SP.

OBRA: Revitalização da Praça Carlos Alberto Augusto

ESCALA: INDICADAS

ÁREA TOTAL	RESPONSABILIDADES
Área Total da Intervenção : 2.628,24 m ²	PREFEITURA DO MUNICÍPIO DE VARGEM
	AUTOR DO PROJETO :
	Eng.º José Claudio Bertão Junior CREA/SP n.º 080.191.448-8

OBSERVAÇÕES